



■ 会社案内 ■

S 造 耐震補強鉄骨工事

RC造 耐震補強鉄骨工事

S 造 新築・改修工事



鉄構事業部

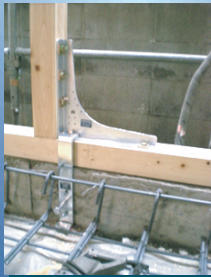

耐震事業部

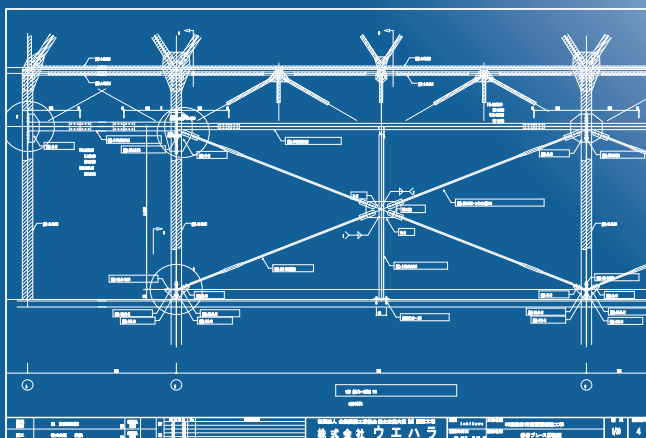
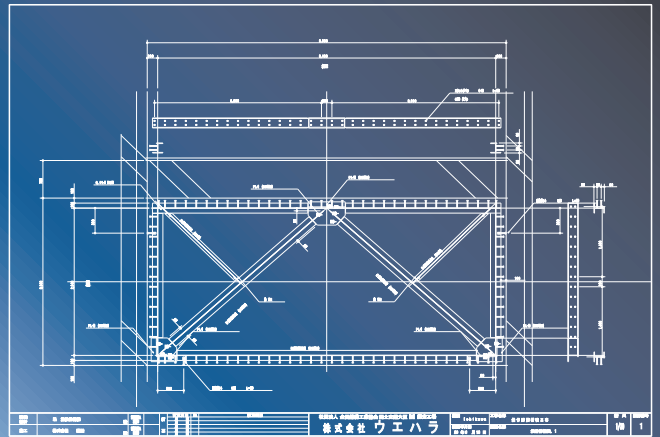

耐震事業部



耐震事業部

ウエハラは耐震補強で **Only One** を追求します。

S造 耐震補強鉄骨工事

施工実績

- ・ 国、県、市立各種学校等
- ・ 会館、資料館等
- ・ 工場、倉庫等

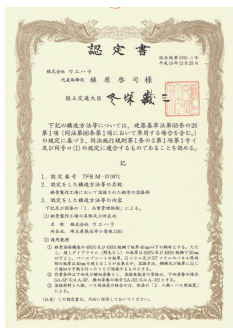

埼玉県初のS造体育館 耐震補強工事からの実績を活かす。

埼玉県初のS造体育館の鉄骨補強工事を手掛けてから数多くのS造耐震補強工事に携わって参りました。

豊富な経験によるノウハウを活かし、現場実測から現場施工まで安全かつ工期短縮につながる現場施工技術を習得しております。

国土交通大臣 Mグレード認定工場



豊富な経験によるノウハウと現場施工技術の追求。

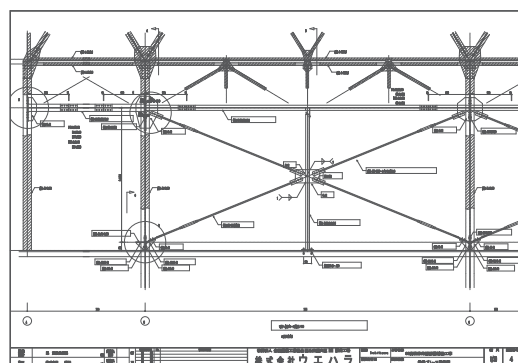

S造 耐震補強工事 フローチャート



避難所であるRC造の学校の耐震補強から始まり、現在では民間企業に至るまで数多くの耐震補強工事に携わって参りました。
製作・施工時に培ったノウハウを活かし、地震時の災害を最小限にするために鉄骨で社会貢献して参ります。



各工程で品質チェックを実施し、 安全で高品質の製品をお届けいたします。

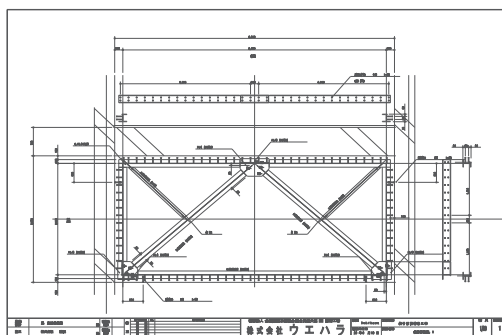

耐震ブレース フローチャート

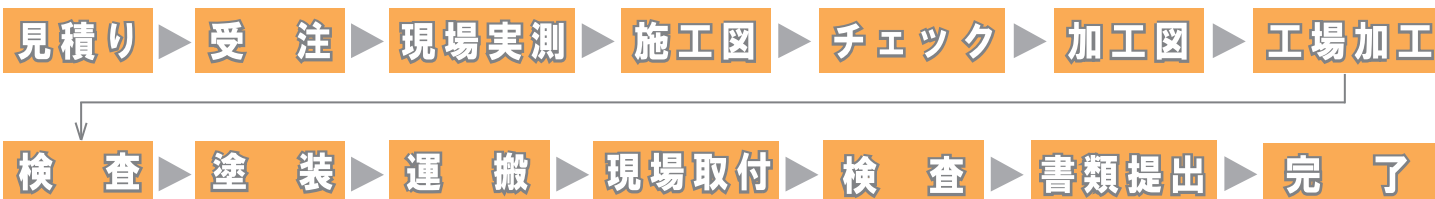

■ ホームページ <http://www.ueharasteel.co.jp>



株式会社 **ウエハラ** 鉄構事業部

〒360-0017 埼玉県熊谷市小曾根1285
Eメール: m-uehara@ueharasteel.co.jp
ホームページ: <http://www.ueharasteel.co.jp>

TEL. 048-523-3350 (鉄構事業部 直通)
FAX. 048-523-3931

上記までお気軽にお問合せ下さい。